

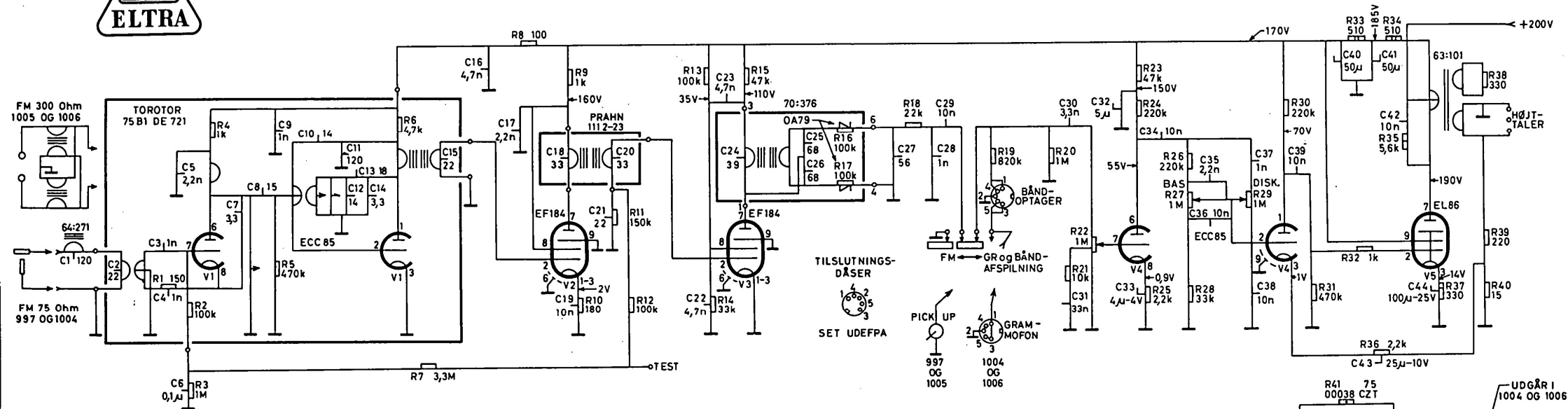

BELLA MUSICA 997-1004-1005-1006



- Medfølgende højttaler : Peerless E570 M4
 Grammofonværk : B. S. R. Monarch GU7
 Trykknapskifter : M. E. C. Eltra nr. 65:20:09
 Potentiometre
 lydstyrke R 22 : Preh Eltra nr. 61:38
 bas og disk. R 27 og R 29 : Vitrohm Eltra nr. 61:36
 Elektrolytkondensatorer

- C 32 : Wicon 5 μ F 350-V DC type KR
 C 40+C 41+C 47 : Wicon 3 \cdot 50 μ F 275 V DC type KAPx 25

SKALATRÆK



LF-følsomheden er angivet for 500 m W udgangseffekt - svarende til 1,26 V over højttaleren. Bas og diskant i stilling max.

Målepunkt	FM 11 MHz Frekv. sving + 22,5 kHz 400 Hz	LF 400 Hz
Gitt.1 Ben 2 på V 2 1. MF	130 μ V	
Gitt.1 Ben 2 på V 3 2. MF	10 mV	
Gitt.1 Ben 7 på V 4 1. LF		20 mV
Gitt.1 Ben 2 på V 4 2. LF		140 mV

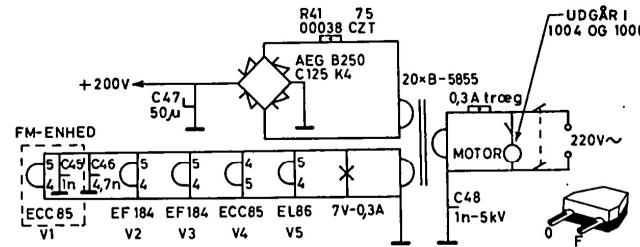

Apparatet har tofarvet netstik der er faset som vist.
 Hvidt OPAD i vandret stikkontakt der har fase til VENSTRE.
 Hvidt til HØJRE i lodret stikkontakt der har fase ØVERST.