ELTRA 997

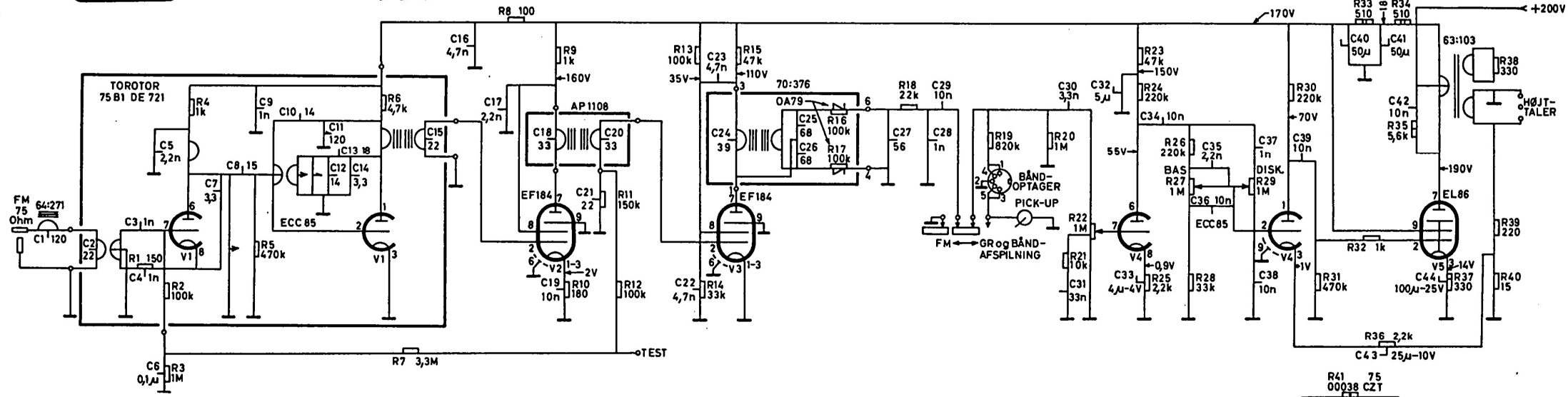

Medfølgende højttaler	:	Peerless	E 570 M 4	
Grammofonværk	:	B. S. R.	Monarch GU7	
Trykknapomskifter	:	M. E. C.	Eltra nr. 65 : 20 : 09	
Potentiometre				
lydstyrke R 22	:	Preh	Eltra nr. 61 : 38	
bas og disk. R 27 og R 29	:	Vitrohm	Eltra nr. 61 : 36	
Elektrolytkondensatorer				
C 32	:	Wicon	5 μF	350 V DC type KR
C 40 + C 41	:	Wicon	50 + 50 μF	350 V DC type K
C 47	:	Wicon	50 μF	350 V DC type KRI

SKALATRÆK

LF-følsomheden er angivet for 500 m W udgangseffekt - svarende til 1,26 V over højttaleren. Bas og diskant i stilling max.

Målepunkt	FM 11 MHz Frekv. sving ± 22,5 kHz ÷ 400 Hz	LF 400 Hz
Gitt.1 Ben 2 på V 2 1. MF	130 μV	
Gitt.1 Ben 2 på V 3 2. MF	10 mV	
Gitt.1 Ben 7 på V 4 1. LF		20 mV
Gitt.1 Ben 2 på V 4 2. LF		140 mV

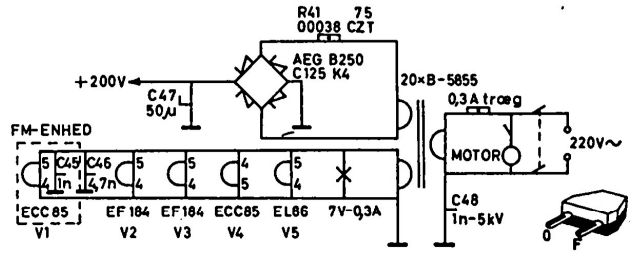

Apparatet har tofarvet netstik der er faset som vist.
Hvidt OPAD i vandret stikkontakt der har fase til VENSTRE.
Hvidt til HØJRE i lodret stikkontakt der har fase ØVERST.